GMINA CZARNKÓW - UWARUNKOWANIA

ZAŁĄCZNIK GRAFICZNY NR 3 DO UZASADNIENIA PLANU OGÓLNEGO GMINY CZARNKÓW UWARUNKOWANIA ROZWOJU PRZESTRZENNEGO GMINY NA POTRZEBY PLANU OGÓLNEGO

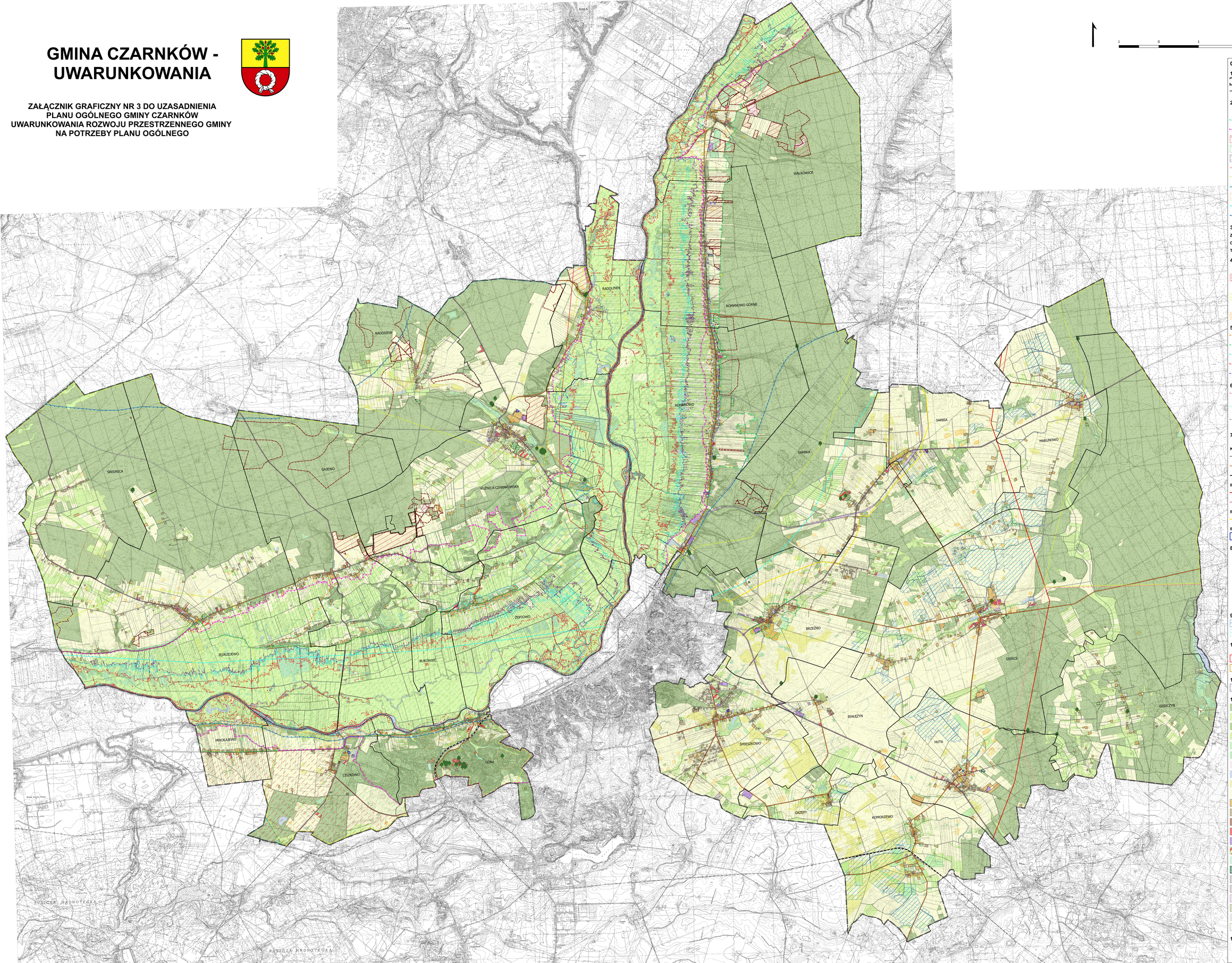

OZNACZENIA

1. GRANICE ADMINISTRACYJNE

- GRANICA GMINY CZARNKÓW
- GRANICE OBRĘBÓW GMINY CZARNKÓW

2. WALORY PRZYRODNICZO - KRAJOBRAZOWE

- POMNIKI PRZYRODY ŻYWEJ
- GRANICA OBSZARÓW SPECJALNEJ OCHRONY NATURA 2000 "NADNOTECKIE ŁĘGI" PLB300003
- GRANICA OBSZARÓW SPECJALNEJ OCHRONY NATURA 2000 "DOLINA NOTECI" PLH300004
- OBSZAR CHRONIONEGO KRAJOBRAZU "PUSZCZA NOTECKA"
- OBSZAR CHRONIONEGO KRAJOBRAZU "DOLINA NOTECI"
- REZERWAT PRZYRODY "ŹRÓDLISKA FLINTY" WRAZ Z OTULINĄ
- GRANICA KORYTARZA EKOLOGICZNEGO "PUSZCZA NOTECKA-PUSZCZA ZIELONKA"
- GRANICA KORYTARZA EKOLOGICZNEGO "ŚRODKOWA DOLINA NOTECI"
- GRANICA KORYTARZA EKOLOGICZNEGO "ZACHODNIA PUSZCZA NOTECKA"
- UŻYTKI EKOLOGICZNE
- GRANICA GŁÓWNEGO ZBIORNIKA WÓD PODZIEMNYCH GZWP NR 127 "SUBZBIORNIK ZŁOTÓW-PIŁA-STRZELCE KRAJEŃSKIE"
- GRANICA GŁÓWNEGO ZBIORNIKA WÓD PODZIEMNYCH GZWP NR 138 PRADOLINA TORUŃ-EBERSWALDE

3. ZŁOŻA SUROWCÓW, OBSZARY, TERENY GÓRNICZE

ZŁOŻA SUROWCÓW NATURALNYCH

OBSZARY GÓRNICZE

TERENY GÓRNICZE

4. WALORY KULTUROWE

- OBIEKTY WPISANE DO REJESTRU ZABYTKÓW
- OBSZARY WPISANE DO REJESTRU ZABYTKÓW
- OBIEKTY WPISANE DO EWIDENCJI ZABYTKÓW
- OBSZARY WPISANE DO EWIDENCJI ZABYTKÓW
- STANOWISKA ARCHEOLOGICZNE
- STREFA OCHRONY STANOWISK ARCHEOLOGICZNYCH

5. GRANICE KRAJOBRAZÓW PRIORYTETOWYCH

- DOLINA NOTECI WALKOWICE-KRZYŻ WIELKOPOLSKI NR 85
- BRZEŹNO NR 244
- ZOFIOWO NR 228
- DOLINA NOTECI OSIEK NAD NOTECIĄ-WALKOWICE NR 314
- ROMANOWO GÓRNE I ROMANOWO DOLNE NR 366

6. STREFY POWODZIOWE

- GRANICE OBSZARU SZCZEGÓLNEGO ZAGROŻENIA POWODZIĄ, NA KTÓRYM PRAWDOPODOBIEŃSTWO WYSTĄPIENIA POWODZI JEST WYSOKIE I WYNOSI RAZ NA 10 LAT (Q 10%)
- GRANICE OBSZARU SZCZEGÓLNEGO ZAGROŻENIA POWODZIĄ, NA KTÓRYM PRAWDOPODOBIEŃSTWO WYSTĄPIENIA POWODZI JEST ŚREDNIE I WYNOSI RAZ NA 100 LAT (Q 1%)
- GRANICE OBSZARU, NA KTÓRYM PRAWDOPODOBIEŃSTWO WYSTĄPIENIA POWODZI JEST NISKIE I WYNOSI RAZ NA 500 LAT (Q 0,2%)

7. KOMUNIKACJA DROGOWA I INFRASTRUKTURA TECHNICZNA

KOMUNIKACJA DROGOWA

- DROGI WOJEWÓDZKIE
- DROGI POWIATOWE
- LINIE KOLEJOWE

INFRASTRUKTURA TECHNICZNA - ELEKTROENERGETYKA

- LINIE ELEKTROENERGETYCZNE NAJWYŻSZEGO NAPIĘCIA 2X400 kV
- LINIE ELEKTROENERGETYCZNE WYSOKIEGO NAPIĘCIA110kV

INFRASTRUKTURA TECHNICZNA - GAZOCIĄGI TRANZYTOWE

- GAZOCIĄGI PRZESYŁOWE WYSOKIEGO CIŚNIENIA

INFRASTRUKTURA TECHNICZNA - WODOCIĄGI

- UJĘCIA WÓD PODZIEMNYCH

8. INFRASTRUKTURA SPOŁECZNA

- BOISKA I OŚRODKI SPORTOWE
- PRZEDSZKOLA, ŻŁOBKI
- SZKOŁY PODSTAWOWE
- SZKOŁY PONADPODSTAWOWE
- OŚRODKI KULTURY, BIBLIOTEKI
- POZOSTAŁE OŚRODKI EDUKACYJNE, DOMY POMOCY SPOŁECZNEJ

9. OBSZARY ZMELIOROWANE I ZDRENOWANE

- OBSZAR GRUNTÓW ZDRENOWANYCH
- OBSZAR ZMELIOROWANY

10. OSUWISKA I TERENY ZAGROŻONE RUCHAMI MAS ZIEMNYCH

- TERENY ZAGROŻONE RUCHAMI MASOWYMI ZIEMI
- OSUWISKA

11.TERENY ZAMKNIĘTE

- TERENY ZAMKNIĘTE WRAZ ZE STREFAMI OCHRONNYMI

12. UŻYTKOWANIE TERENU

- LASY
- ŁĄKI
- ZADRZEWIENIA
- PASTWISKA
- SADY
- NIEUŻYTKI
- UŻYTKI KOPALNE
- WODY POWIERZCHNIOWE ŚRÓDLĄDOWE ORAZ WODY POWIERZCHNIOWE NA ROLI
- TERENY ROLNICZE KLASY GRUNTÓW I - III
- TERENY ROLNICZE KLASY GRUNTÓW IV-VI
- TERENY ZABUDOWY ZAGRODOWEJ
- TERENY ZABUDOWY MIESZKANIOWEJ JEDNORODZINNEJ, MIESZKANIOWO-USŁUGOWEJ
- TERENY ZABUDOWY MIESZKANIOWEJ WIELORODZINNEJ I USŁUGOWEJ
- TERENY ZABUDOWY USŁUGOWEJ
- TERENY ZABUDOWY PRZEMYSŁOWEJ I USŁUGOWEJ
- TERENY SPORTU I REKREACJI
- TERENY OGRODÓW DZIAŁKOWYCH
- CMENTARZE
- TERENY INFRASTRUKTURY TECHNICZNEJ
- TERENY ODNAWIALNYCH ŹRÓDEŁ ENERGII - ELEKTROWNIE SŁONECZNE
- TERENY INFRASTRUKTURY KOLEJOWEJ
- POZOSTAŁE TERENY ZURBANIZOWANE, W TYM BUDYNKI W TRAKCIE BUDOWY
- DROGI I INNE CIĄGI KOMUNIKACYJNE
- GRUNTY PRZEZNACZONE POD BUDOWĘ DRÓG

14. GRANICE DZIAŁEK EWIDENCYJNYCH

- GRANICE DZIAŁEK EWIDENCYJNYCH Z BAZY DANYCH, O KTÓRYCH MOWA W PRZEPISACH ODRĘBNYCH