GMINA CZARNKÓW

PLAN OGÓLNY GMINY CZARNKÓW
Z UWARUNKOWANIAMI ROZWOJU PRZESTRZENNEGO
- plansza graficzna nr 1

1:20 000

1 0 1 2 3 4 km

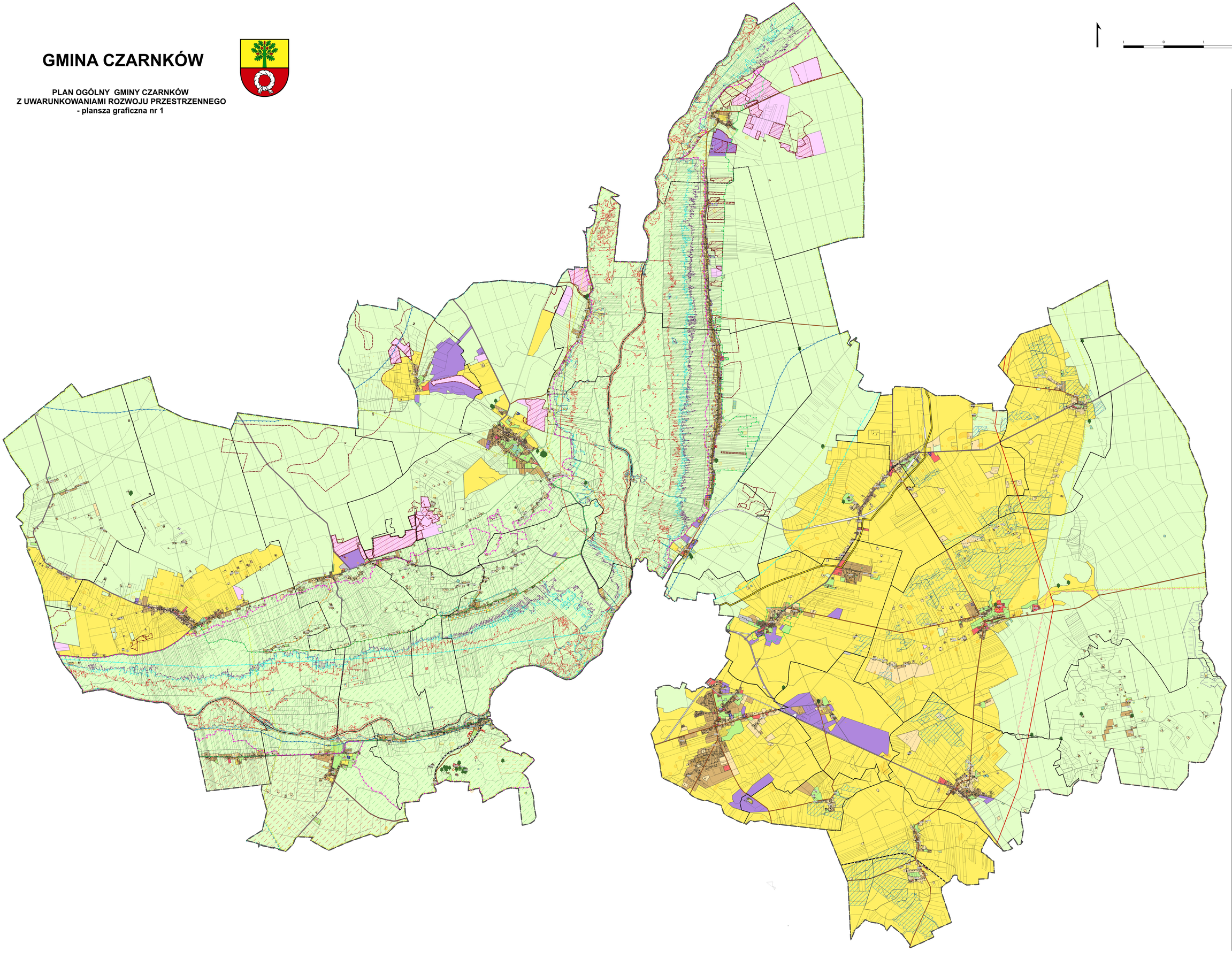

OZNACZENIA

1. GRANICE ADMINISTRACYJNE
- GRANICA GMINY CZARNKÓW
- GRANICE OBRĘBÓW GMINY CZARNKÓW

2. WALORY PRZYRODNICZO - KRAJOBRAZOWE
- POMNIKI PRZYRODY ŻYWEJ
- GRANICA OBSZARÓW SPECJALNEJ OCHRONY NATURA 2000 "NADNOTECKIE LĘGI" PLB300003
- GRANICA OBSZARÓW SPECJALNEJ OCHRONY NATURA 2000 "DOLINA NOTECI" PLH300004
- OBSZAR CHRONIONEGO KRAJOBRAZU "PUSZCZA NOTECKA"
- OBSZAR CHRONIONEGO KRAJOBRAZU "DOLINA NOTECI"
- REZERWAT PRZYRODY "ŹRÓDLISKA FLINTY" WRAZ Z OTULINĄ
- GRANICA KORYTARZA EKOLOGICZNEGO "PUSZCZA NOTECKA -PUSZCZA ZIELONKA"
- GRANICA KORYTARZA EKOLOGICZNEGO "ŚRODKOWA DOLINA NOTECI"
- GRANICA KORYTARZA EKOLOGICZNEGO "ZACHODNIA PUSZCZA NOTECKA"
- UŻYTKI EKOLOGICZNE
- GRANICA GŁÓWNEGO ZBIORNIKA WÓD PODZIEMNYCH GZWP NR 127 "SUBZBIORNIK ZŁOTÓW-PIŁA-STRZELCE KRAJEŃSKIE"
- GRANICA GŁÓWNEGO ZBIORNIKA WÓD PODZIEMNYCH GZWP NR 138 PRADOLINA TORUŃ-EBERSWALDE

3. ZŁOŻA SUROWCÓW, OBSZARY, TERENY GÓRNICZE
- ZŁOŻA SUROWCÓW NATURALNYCH
- OBSZARY GÓRNICZE
- TERENY GÓRNICZE

4. WALORY KULTUROWE
- OBIEKTY WPISANE DO REJESTRU ZABYTKÓW
- OBSZARY WPISANE DO REJESTRU ZABYTKÓW
- OBIEKTY WPISANE DO EWIDENCJI ZABYTKÓW
- OBSZARY WPISANE DO EWIDENCJI ZABYTKÓW
- STANOWISKA ARCHEOLOGCZNE
- STREFA OCHRONY STANOWISK ARCHEOLOGICZNYCH

5. GRANICE KRAJOBRAZÓW PRIORYTETOWYCH
- DOLINA NOTECI WALKOWICE-KRZYŻ WIELKOPOLSKI NR 85
- BRZEŻNO NR 244
- ZOFIOWO NR 228
- DOLINA NOTECI OSIEK NAD NOTECIĄ-WALKOWICE NR 314
- ROMANOWO GÓRNE I ROMANOWO DOLNE NR 366

6. STREFY POWODZIOWE
- GRANICE OBSZARU SZCZEGÓLNEGO ZAGROŻENIA POWODZIĄ, NA KTÓRYM PRAWDOPODOBIEŃSTWO WYSTĄPIENIA POWODZI JEST WYSOKIE I WYNOSI RAZ NA 10 LAT (Q 10%)
- GRANICE OBSZARU SZCZEGÓLNEGO ZAGROŻENIA POWODZIĄ, NA KTÓRYM PRAWDOPODOBIEŃSTWO WYSTĄPIENIA POWODZI JEST ŚREDNIE I WYNOSI RAZ NA 100 LAT (Q 1%)
- GRANICE OBSZARU, NA KTÓRYM PRAWDOPODOBIEŃSTWO WYSTĄPIENIA POWODZI JEST NISKIE I WYNOSI RAZ NA 500 LAT (Q 0,2%)

7. KOMUNIKACJA DROGOWA I INFRASTRUKTURA TECHNICZNA

KOMUNIKACJA DROGOWA
- DROGI WOJEWÓDZKIE
- DROGI POWIATOWE
- LINIE KOLEJOWE

INFRASTRUKTURA TECHNICZNA - ELEKTROENERGETYKA
- LINIE ELEKTROENERGETYCZNE NAJWYŻSZEGO NAPIĘCIA 2X400 kV
- LINIE ELEKTROENERGETYCZNE WYSOKIEGO NAPIĘCIA110kV

INFRASTRUKTURA TECHNICZNA - GAZOCIĄGI TRANZYTOWE
- GAZOCIĄGI PRZESYŁOWE WYSOKIEGO CIŚNIENIA
- STREFA KONTROLOWANA GAZOCIĄGU WYSOKIEGO CIŚNIENIA

INFRASTRUKTURA TECHNICZNA - WODOCIĄGI
- UJĘCIA WÓD PODZIEMNYCH

8. INFRASTRUKTURA SPOŁECZNA
- BOISKA I OŚRODKI SPORTOWE
- PRZEDSZKOLA, ŻŁOBKI
- SZKOŁY PODSTAWOWE
- SZKOŁY PONADPODSTAWOWE
- OŚRODKI KULTURY, BIBLIOTEKI
- POZOSTAŁE OŚRODKI EDUKACYJNE, DOMY POMOCY SPOŁECZNEJ

9. OBSZARY ZMELIOROWANE I ZDRENOWANE
- OBSZAR GRUNTÓW ZDRENOWANYCH
- OBSZAR ZMELIOROWANY

10. OSUWISKA I TERENY ZAGROŻONE RUCHAMI MAS ZIEMNYCH
- TERENY ZAGROŻONE RUCHAMI MASOWYMI ZIEMI
- OSUWISKA

11.TERENY ZAMKNIĘTE
- TERENY ZAMKNIĘTE WRAZ ZE STREFAMI OCHRONNYMI

12. STREFY PLANISTYCZNE
- SW — STREFA WIELOFUNKCYJNA Z ZABUDOWĄ MIESZKANIOWĄ WIELORODZINNĄ
- SJ — STREFA WIELOFUNKCYJNA Z ZABUDOWĄ MIESZKANIOWĄ JEDNORODZINNĄ
- SZ — STREFA WIELOFUNKCYJNA Z ZABUDOWĄ ZAGRODOWĄ
- SU — STREFA USŁUGOWA
- SP — STREFA GOSPODARCZA
- SR — STREFA PRODUKCJI ROLNICZEJ
- SI — STREFA INFRASTRUKTURALNA
- SN — STREFA ZIELENI I REKREACJI
- SC — STREFA CMENTARZY
- SG — STREFA GÓRNICTWA
- SO — STREFA OTWARTA
- SK — STREFA KOMUNIKACYJNA

13. OBSZAR UZUPEŁNIENIA ZABUDOWY
- OUZ - OBSZAR UZUPEŁNIENIA ZABUDOWY ROZSZERZONY
- BUDYNKI WYKORZYSTANE DO OBSZARU UZUPEŁNIENIA ZABUDOWY

14. GRANICE DZIAŁEK EWIDENCYJNYCH
- GRANICE DZIAŁEK EWIDENCYJNYCH Z BAZY DANYCH, O KTÓRYCH MOWA W PRZEPISACH ODRĘBNYCH

15. GRUNTY ROLNE KLASY I-III
- UŻYTKI ROLNE KLASY I -III