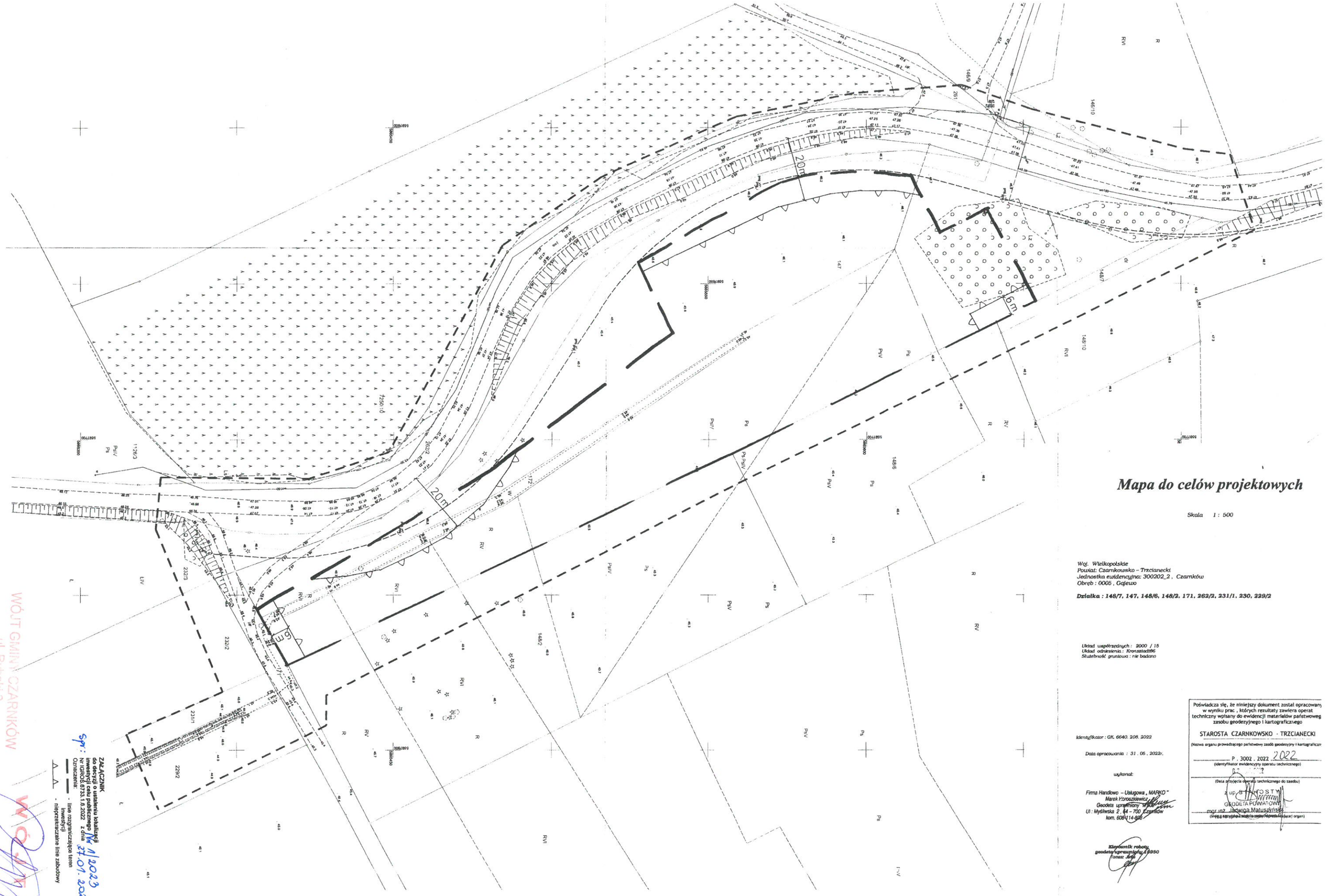

Mapa do celów projektowych

Skala 1 : 500

Woj. Wielkopolskie
Powiat: Czarnkowsko – Trzcianecki
Jednostka ewidencyjna: 300202_2 , Czarnków
Obręb : 0005 , Gajewo

Działka : 148/7, 147, 148/6, 148/2, 171, 262/2, 231/1, 230, 229/2

Układ współrzędnych : 2000 / 15
Układ odniesienia : Kronsztadt86
Służebność gruntowa : nie badano

Identyfikator : GK. 6640. 208. 2022

Data opracowania : 31 . 05 , 2022r.

wykonał:

Firma Handlowo – Usługowa „MARKO"
Marek Horoszkiewicz
Geodeta uprawniony
Ul : Myśliwska 2, 64 – 700 Czarnków
kom. 608 114-808

Kierownik roboty
geodeta uprawniony 4950
Tomasz Jasiński

Poświadcza się, że niniejszy dokument został opracowany w wyniku prac , których rezultaty zawiera operat techniczny wpisany do ewidencji materiałów państwowego zasobu geodezyjnego i kartograficznego

STAROSTA CZARNKOWSKO - TRZCIANECKI

(Nazwa organu prowadzącego państwowy zasób geodezyjny i kartograficzny)

P . 3002 . 2022 . 2022

(Identyfikator ewidencyjny operatu technicznego)

(Data przyjęcia operatu technicznego do zasobu)

z up. STAROSTY
GEODETA POWIATOWY
mgr inż. Jadwiga Matuszyńska
(imię i nazwisko stanowiące dowód wykonania czynności organu)

ZAŁĄCZNIK
do decyzji o ustaleniu lokalizacji inwestycji celu publicznego Nr 1/2023
Nr IGROS.6733.1.6.2022 z dnia 27.01.2023r.
Oznaczenia:
- linie rozgraniczające teren inwestycji
- nieprzekraczalne linie zabudowy

Spr.:

WÓJT GMINY CZARNKÓW
ul. Rybaki 3
64-700 CZARNKÓW

mgr inż. Bolesław Chmurściańek